DE SCHAKELKAST

S.MAAKPARK: een werkelijk vernuftig landschap!

Voor De Kempen en De Groote Heide in 2050 zien wij een aantrekkelijk, veerkrachtig en vooral vernuftig landschap voor bewoners, hoge biodiversiteit en een gevarieerd landschap, dat dit lokale identiteit en cultuurhistorische lijnen respecteert, drooglte en piekbuien het hoofd biedt, met gezonde en vruchtbare bodems, hoge biodiversiteit en waar volop gerecreëerd en geproduceerd wordt. Kortom, een landschap waarin systemen in balans zijn en elkaar versterken.

Het landschap levert grondstoffen, producten en diensten zonder dat het ten koste van elkaar gaat of overbelast. Het gaat uit van de juiste teelten op de juiste plek, kringlopen en korte(re) ketens. De drie voorkomende landschapstypen in de regio bieden ruimte voor een eigen, circulaire relatie tussen landschap en economie. Daarin passen uiteenlopende bedrijfssystemen en samenwerkingen van ondernemers passend bij de gebieds- en dorpseigen context. De ondernemersgeest en de aanwezige spelers vormen samen de motoren voor duurzame verandering.

Tevens dromen we van een landschap waarin bewoners en ondernemers zich verbonden en geborgen voelen. Waar ruimte is voor initiatief en ontwikkeling in samenhang met het geheel. Collectiviteit, gemeenschapswaarde, rentmeesterschap en ondernemerschap zijn daarin belangrijke waarden.

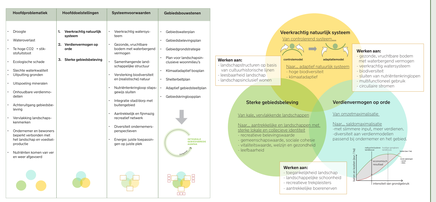
Optimale systeemintegratie

De veelheid aan opgaven in het landelijk gebied maakt het complex om het gebiedsmatig perspectief te bereiken. Systemen lopen vast en met voor alles is ruimte. Veel sectoren werken daarbij veelal naast elkaar in aan hun eigen oplossingsopgaven. De aanpak van transitievraagstukken als drooglte/piekbuien, klimaatadaptatie en circulaire economie loopt dan ook sterk gefrustreerd. Ook gaan een overzicht en verbinding tussen systemen, (schijnbare) tegenstellingen en gelijkheid verbindingen tussen beleid, kennis en de dagelijkse praktijk zijn daar debet aan. Niet alles kan, maar met systeemintegratie kan meer dan men denkt. Wij brengen deze kansen daarom samen te brengen en door de complexiteit te omarmen, oplossingen juist te versimpelen.

We onderscheiden 3 hoofdbeleidsdingen die elkaar versterken als er in samenhang aan wordt gewerkt: (1) veerkrachtig natuurlijk systeem; (2) verdienmodellen waarmee het aan om het versterkend en niet om de maximale opbrengst en (3) sterke gebiedsbinding. Zo versterkt een veerkrachtig natuurlijk systeem het ecologisch functioneren van natuurgebieden, het vergroot de ecologische perspectief blijft voor landbouwbedrijven vanwege de gezonde bodem en beschikbaarheid van water. De gangbare maïsverbouwer met daarnaast ook (overkoop op het erf of een minicamping, heeft bevens een belang bij een goede gebiedsbinding. Zo zijn er ontelbare voorbeelden van verbindende belangen.

Gebiedsbouwstenen

De systemen in het landschap hebben hun eigen voorwaarden voor herstel en duurzame ontwikkeling. In grasonden het ruilsysteem in de waterhuishouding, precies-, en kringlooplandbouw, biobased toepassingen, grondstrategie, houtbouw en korte ketens hebben we daarom goed inzicht gekregen alsook van de bottlenecks en tot systeemverandering over te gaan. Er ontbond tevens inzicht in de mogelijke verdienmodellen en de randvoorwaarden die daar voor nodig zijn. Vervolgens zijn vertalen naar gebiedsbouwstenen die behouve van een integraal gebiedsperspectief. Onze aanames en inzichten hebben we getest met ontwerpend onderzoek in twee deelgebieden. In ons multidisciplinaire team van experts zijn er verhitkende discussies gevoerd en is er over elkaars vakgebieden heen geleken. We hebben de opgehaalde kennis vertaald in een aantal gebiedsbouwstenen. Voor de eindtesten, het gebiedsstelplan en gebiedsinkringlopen zijn deelonderzoeken uitgevoerd om de aanvrames te onderbouwen met feitelijke gegevens.


Hoofdsysteemkaarten
Hoofdbeleidsdoelstellingen
Systeemvoorwaarden
Gebiedsbouwstenen
Droogte
Wateroverlast
Te hoge CO2- + vlak-herhalingen
Ecologische schade
Slechte waterkwaliteit/ afspoeling grondwater
Verdroging omringende natuur
Ontkoolbare verdrogingsbeken
Achteruitgang gebiedsdiversiteit
Verdroging landschappelijke waarden
Verdroging landschappelijke waarden
Verdroging landschappelijke waarden